

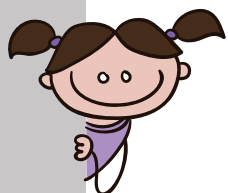

Proceso de Admisión 2025

Calendarización

Etapas	Fechas
Postulaciones · Completar datos en Postulaciones, disponible en www.ialeman.cl	10 de abril hasta el 27 de mayo
Entrevista (1 por familia) · Las familias nuevas se entrevistarán con la Coordinadora de Ciclo y/o Directora Académica y la Psicóloga.	8 de abril hasta el 31 de mayo
Pruebas de Admisión	Medio menor: 1° semana de Septiembre Medio mayor a IV Medio: 5 y 6 de Junio
Resultados de Admisión	19 de Junio <i>Se avisa por correo electrónico.</i>
Proceso de matrícula	22 al 31 de Julio





Proceso de Admisión 2025

1. Información general de admisión:

El Colegio se reserva el derecho de seleccionar a sus postulantes, de acuerdo a los criterios de selección definidos por el establecimiento y vacantes disponibles, respetando fechas fijadas por el colegio para el proceso de admisión, según normativa vigente.

Todo alumno (a) que postula al Instituto Alemán de Puerto Montt debe asistir a una observación o rendir examen de admisión.

Procedimiento Admisión:

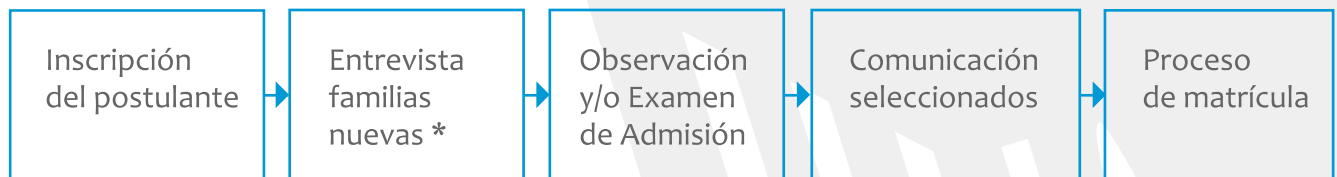

*[Dependiendo del Ciclo, la entrevista podría ser posterior a Observación y/o Examen de Admisión].

2. Vacantes:

Sólo serán admisibles postulaciones para los cursos que tengan vacantes.

Curso	Nº de Vacantes	Curso	Nº de Vacantes
Medio Menor	44	5º Básico	0
Medio Mayor	27	6º Básico	2
Prekinder	20	7º Básico	3
Kinder	1	8º Básico	3
1º Básico	0	Iº Medio	0
2º Básico	4	IIº Medio	0
3º Básico	7	IIIº Medio	0
4º Básico	0	IVº Medio	0

*[Quienes deseen postular a estos cursos quedarán en lista de espera hasta el término del proceso de matrícula del año en curso (diciembre)].

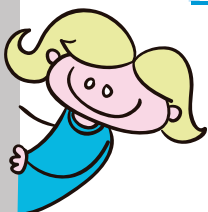



3. Requisitos del postulante:

Educación Inicial

Niveles:

Medio Menor
Medio Mayor
Prekinder
Kinder

- El alumno debe cumplir con la edad establecida por el Instituto Alemán:
2 años (Medio Menor)
3 años (Medio Mayor)
4 años (Pre-Kinder)
5 años (Kinder), **cumplidos al 31 de marzo.**

No pudiendo cursar un nivel inferior al correspondiente a su edad.

· Completar datos en “**Postulaciones**”, disponible en el sitio web institucional (www.ialeman.cl).

- Adjuntar digitalmente los siguientes documentos:
 - Certificado de nacimiento.
 - Último informe del jardín infantil al que asistió.

Una vez ingresados los antecedentes deben transferir el valor de la postulación según se indica al finalizar el proceso. Enviar comprobante de pago a admission@ialeman.cl

· Pago de proceso de admisión: **\$55.000.-**

Educación Básica:

· Completar datos en “**Postulaciones**”, disponible en el sitio web institucional (www.ialeman.cl).

- Adjuntar digitalmente los siguientes documentos:
 - Certificado de nacimiento.
 - Último informe de personalidad.
 - Certificado de notas de los dos últimos años.
 - Informe de notas año en curso.

Una vez ingresados los antecedentes deben transferir el valor de la postulación según se indica al finalizar el proceso. Enviar comprobante de pago a admission@ialeman.cl

· Pago de proceso de admisión: **\$55.000.-**

Educación Media:

· Completar datos en “**Postulaciones**”, disponible en el sitio web institucional (www.ialeman.cl).

- Adjuntar digitalmente los siguientes documentos:
 - Certificado de nacimiento.
 - Último informe de personalidad.
 - Certificado de notas de los dos últimos años.
 - Informe de notas año en curso.

Una vez ingresados los antecedentes deben transferir el valor de la postulación según se indica al finalizar el proceso. Enviar comprobante de pago a admission@ialeman.cl

· Pago de proceso de admisión: **\$55.000.-**





4. Exámenes de Admisión

Educación Inicial:

Niveles:

Medio Menor
Medio Mayor
Prekinder y Kinder

Los niños serán evaluados para observar sus habilidades personales y sociales, según la edad cronológica.

En Prekinder y Kinder se aplica un instrumento para evaluar habilidades personales, sociales y cognitivas.

Educación Básica:

1° Básico

· Se aplicará examen de madurez para evaluar habilidades personales, sociales y cognitivas.

2° Básico a 6° Básico

· Se aplicará examen de Admisión de Lenguaje, Matemática, Historia/Geografía, Ciencias Sociales y Ciencias Naturales.

7° Básico a 8° Básico

· Se aplicará examen de Admisión de Lenguaje, Matemática, Historia/Geografía, Ciencias Sociales y Ciencias Naturales.

Educación Media:

· Se aplicará examen de Admisión de Lenguaje, Matemática, Historia/Geografía, Ciencias Sociales y Ciencias Naturales.

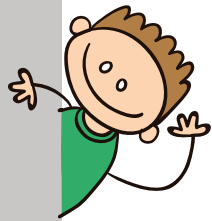

- El Proceso de Admisión se realiza mediante instrumentos objetivos de evaluación.

Medio Menor:

- Habilidades personales:
 - Concentración
 - Seguimiento de instrucciones
 - Percepción sensorial
- Habilidades Sociales:
 - Adaptación
 - Vínculo con los adultos
 - Ajuste social
- Lenguaje:
 - Intensión comunicativa
 - Lenguaje expresivo y comprensivo

Medio Mayor a 1° básico:

- Habilidades personales:
 - Concentración
 - Seguimiento de instrucciones
 - Percepción sensorial
- Habilidades Sociales:
 - Adaptación
 - Vínculo con los adultos
 - Ajuste social
- Lenguaje:
 - Intensión comunicativa
 - Lenguaje expresivo y comprensivo
 - Lenguaje integral y lógico matemático





5. Selección

Los postulantes deberán aprobar con un 60% el examen de Admisión (en cada una de las materias) y en el caso de Educación Inicial, el 60 % de los criterios de observación.

Concluido el proceso de Admisión, se comunicarán los resultados a los padres (de los seleccionados y no seleccionados), vía correo electrónico.

La matrícula de los alumnos seleccionados deberá ser realizada dentro de la fecha definida, en caso contrario, el cupo quedará disponible.

Quedarán en lista de espera los postulantes que habiendo aprobado el/los instrumento/s de evaluación, no cuenten con vacantes disponibles.

6. Criterios de Selección

Para la selección de postulantes se aplicarán los siguientes criterios:

Criterios	Medio Menor a Kinder	1° a 5° básico	6° básico a IV Medio
Observación / Prueba de admisión	50%	65%	65%
Apoderados del colegio	18%	0%	0%
Ex-alumnos del colegio	15%	15%	10%
Trabajadores del colegio	5%	5%	5%
Alumnos de otros colegios alemanes	12%	15%	20%

*[Los porcentajes de bonificación se aplican en relación al puntaje obtenido por el postulante en la prueba de admisión].





7. Matrículas y pagos

Luego de la aceptación del postulante, se deberá efectuar el proceso de matrícula en la oficina de Administración, en las fechas y horarios que se informen.

El retiro del/los alumno/s durante la vigencia del Contrato de Prestación de Servicios, que se firma al momento de matricular, no exime al apoderado financiero/contratante de su obligación de pagar la totalidad de la colegiatura anual convenida.

No obstante, se restituirá el 80% de la matrícula cuando el retiro de los alumnos —que ingresan por primera vez al colegio— se solicite antes del **29 de diciembre de 2024**. En cuanto a la colegiatura se devolverá el total de ésta, siempre y cuando no se haya iniciado la prestación del servicio.

Aranceles 2025

Valor Matrículas

Medio Menor y Medio Mayor	\$ 406.000
Prekinder y Kinder	\$ 448.000
1° Básico a IV Medio	\$ 515.000

Valor Anual Colegiatura

Medio Menor y Medio Mayor	\$ 4.060.000
Prekinder y Kinder	\$ 4.480.000
1° Básico a IV Medio	\$ 5.150.000

*Otros Pagos

- Seguro de accidentes personales y escolaridad	\$ 100.000 .- <i>por alumno.</i> (valor por confirmar al momento de matricular).
- Wintertrubel (2 entradas)	\$ 60.000 .- <i>por familia.</i> (valor por confirmar al momento de matricular. Pago efectivo o transferencia).
- Cuota del Centro General de Padres y Apoderados	\$ 40.000 .- <i>por familia.</i> (valor por confirmar al momento de matricular. Pago efectivo o transferencia).

* Los valores detallados deberán ser cancelados al momento de efectuar la matrícula.

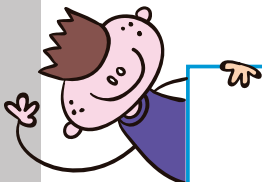

La presentación de la postulación, implica la **ACEPTACIÓN FORMAL** de los procedimientos establecidos por el Instituto Alemán Puerto Montt, que están publicados en el sitio web institucional.

Encargada de Matriculas:

Nathalie Klocker Junge · Horario atención: 07.30 a 16.00 hrs.
correo: admision@ialeman.cl

